РОССІЙСКАЯ СОЦІАЛЬ-ДЕМОКРАТИЧЕСКАЯ РАБОЧАЯ ПАРТІЯ.

Секретнаго Отдѣленія
Канцеляріи Московскаго
Генералъ-Губернатора

ПѢСНИ РЕВОЛЮЦІИ.

ИЗДАНІЕ „ИСКРЫ“.



ТИПОГРАФІЯ „ИСКРЫ“.
1902 г.

I.

Варшавянка.

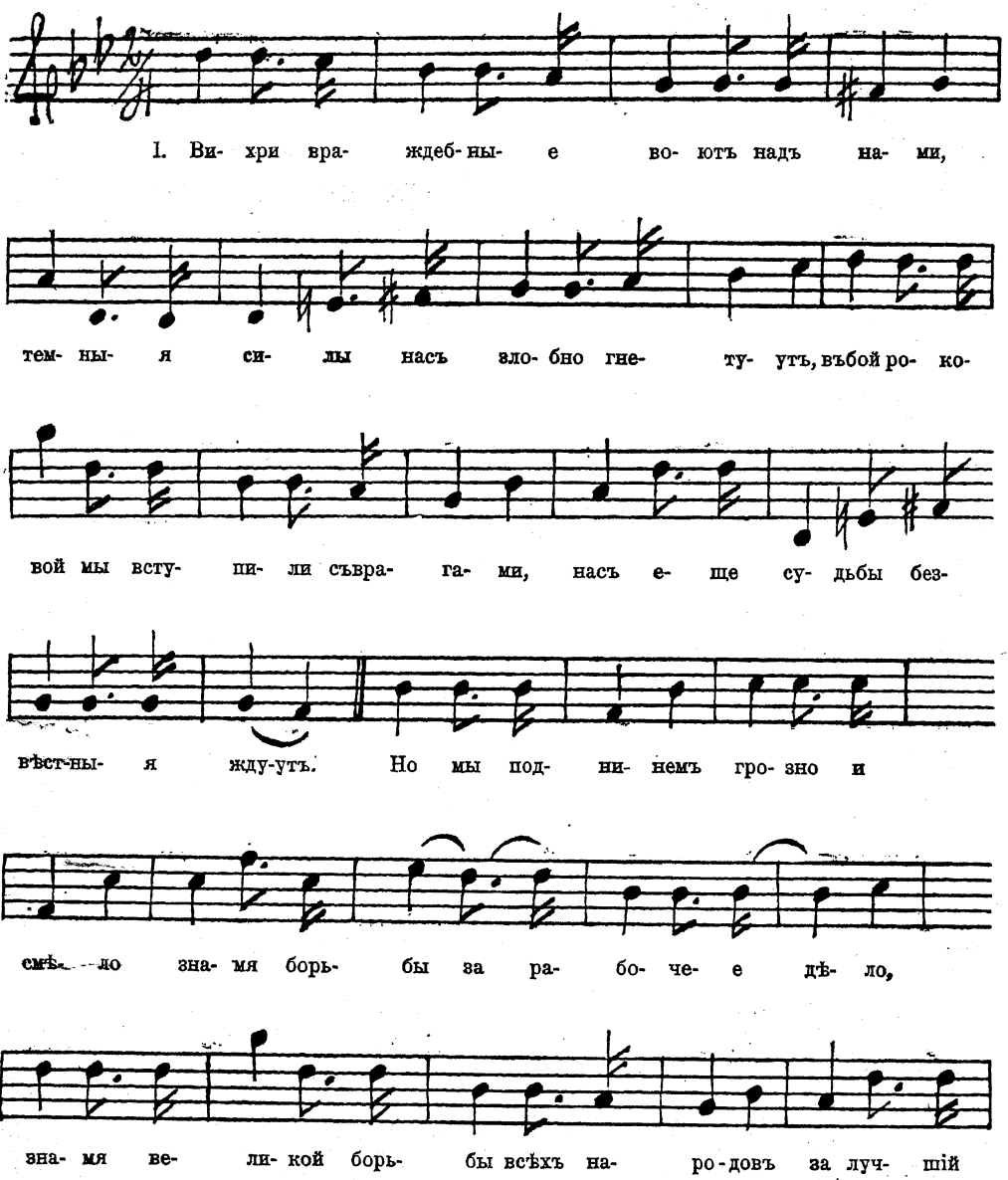

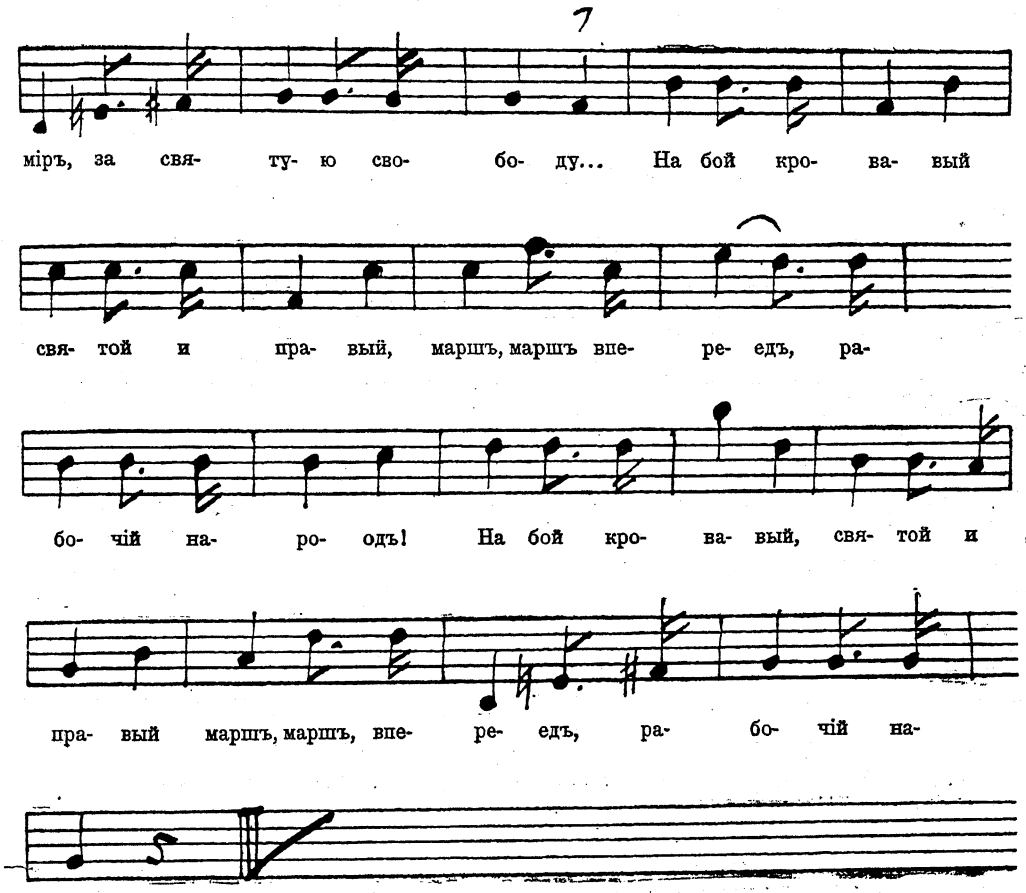

Вихри враждебные воютъ надъ нами,
Темныя силы насъ злобно гнетутъ,
Въ бой роковой мы вступили съ врагами,
Насъ еще судьбы безвѣстныя ждутъ.
Но мы поднимемъ грозно и смѣло
Знамя борьбы за рабочее дѣло,
Знамя великой борьбы всѣхъ народовъ
За лучшій міръ, за святую свободу.
На бой кровавый, святой и правый
Маршъ, маршъ впередъ, рабочій народъ! } (2 раза)

Мретъ въ наши дни съ голодухи рабочій,
Станемъ-ли, братья, мы дольше молчать,
Нашихъ сподвижниковъ юныя очи
Можетъ-ли видъ эшафота пугать?
Въ битвѣ великой не сгинутъ безслѣдно
Павшіе съ честью во имя идей,
Ихъ имена съ нашей пѣсней побѣдной
Станутъ священны милльонамъ людей.
(Припѣвъ)

Намъ ненавистны тирановъ короны,
Цѣпи народа — страдальца мы чтимъ,
Кровью народной облитые троны
Мы кровью нашихъ враговъ обагримъ.
Месть безпощадная всѣмъ супостатамъ,
Всѣмъ паразитамъ трудящихся массъ,
Мщенье и смерть всѣмъ царямъ, плутократамъ;
Близокъ побѣды торжественный часъ!
(Припѣвъ.)

II.

Красное знамя.

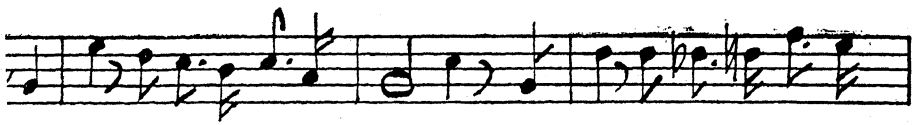

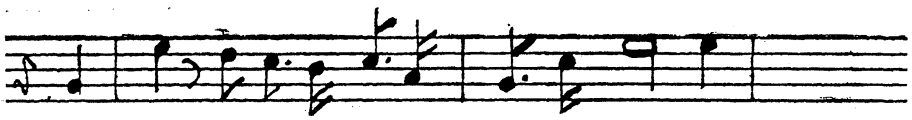



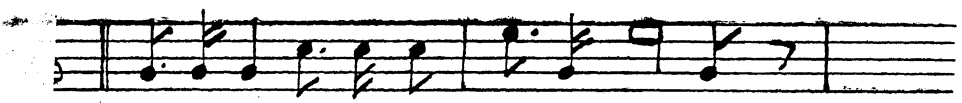

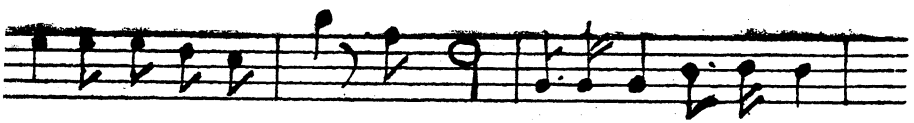

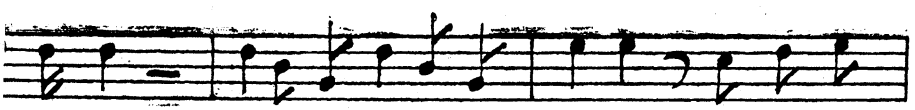

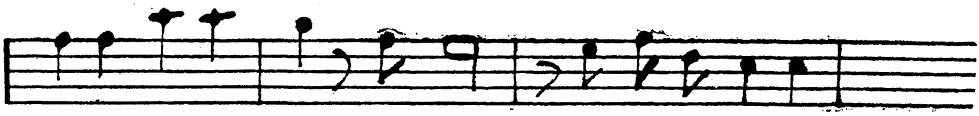

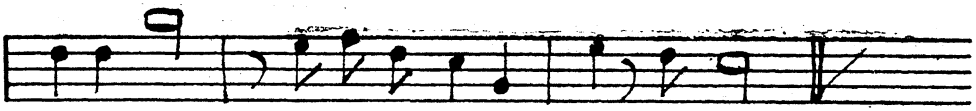

Слезами залитъ міръ безбрежный.
Вся наша жизнь тяжелый трудъ.
Но день настанетъ неизбѣжный,
Неумолимо грозный судъ! (2 раза)
Лейся вдаль нашъ напѣвъ, мчись кругомъ!
Надъ міромъ знамя наше вѣетъ.
И несетъ кличъ борьбы, мести громъ!
Сѣмя грядущаго сѣетъ.
Оно горитъ и ярко рдѣетъ:
То наша кровь горитъ на немъ,
То кровъ работниковъ на немъ!

Не страшна намъ тирановъ злоба,
Крѣпка работы нашей нить,
Что зло, то не минуетъ гроба,
Добро же вѣчно будетъ жить! (2 раза)
(Припѣвъ)

Долой тирановъ, прочь оковы,
Не нужно старыхъ, рабскихъ путъ;
Мы путь землѣ укажемъ новый,
Владыкой міра станетъ трудъ! (2 раза)
(Припѣвъ)

Бездушный міръ, тупой, холодный,
Готовъ погибнуть, наконецъ,
Намъ будетъ счастьемъ трудъ свободный
И братство дастъ ему вѣнецъ. (2 раза)
(Припѣвъ)

Смѣлѣй, друзья, идемъ всѣ вмѣстѣ,
Рука съ рукой и мысль одна;
Кто скажетъ бурѣ: стой на мѣстѣ?
Чья власть на свѣтѣ такъ сильна? (2 раза)
(Припѣвъ)

III.

Смѣло товарищи!

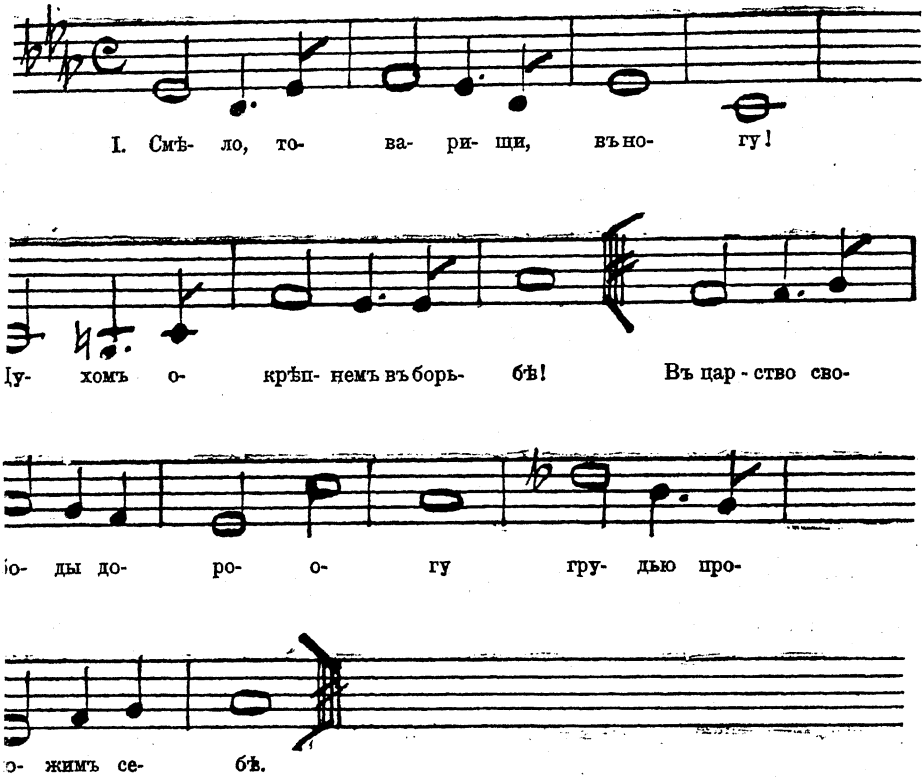

о, товарищи, въ ногу!
мъ окрѣпнемъ въ борьбѣ,
арство свободы дорогу
ью проложимъ себѣ. } (2 раза)

ли мы всѣ изъ народа,
семьи трудовой.
тскій союзъ и свобода",
нашъ девизъ боевой. } (2 раза)

о въ цѣпяхъ насъ держали,
о насъ голодъ томилъ,
ые дни миновали,
искупленья пробилъ. } (2 раза)

Время за дѣло приняться,
Въ бой поспѣшимъ мы скорѣй,
Нашей-ли рати бояться
Призрачной силы царей? } (2 раза)

Все, чѣмъ держатся ихъ троны —
Дѣло рабочей руки...
Сами набьемъ мы патроны,
Къ ружьямъ привинтимъ штыки! } (2 раза)

Свергнемъ могучей рукою
Гнетъ роковой навсегда
И водрузимъ надъ землею
Красное знамя труда. } (2 раза)

IV.

Марсельеза.

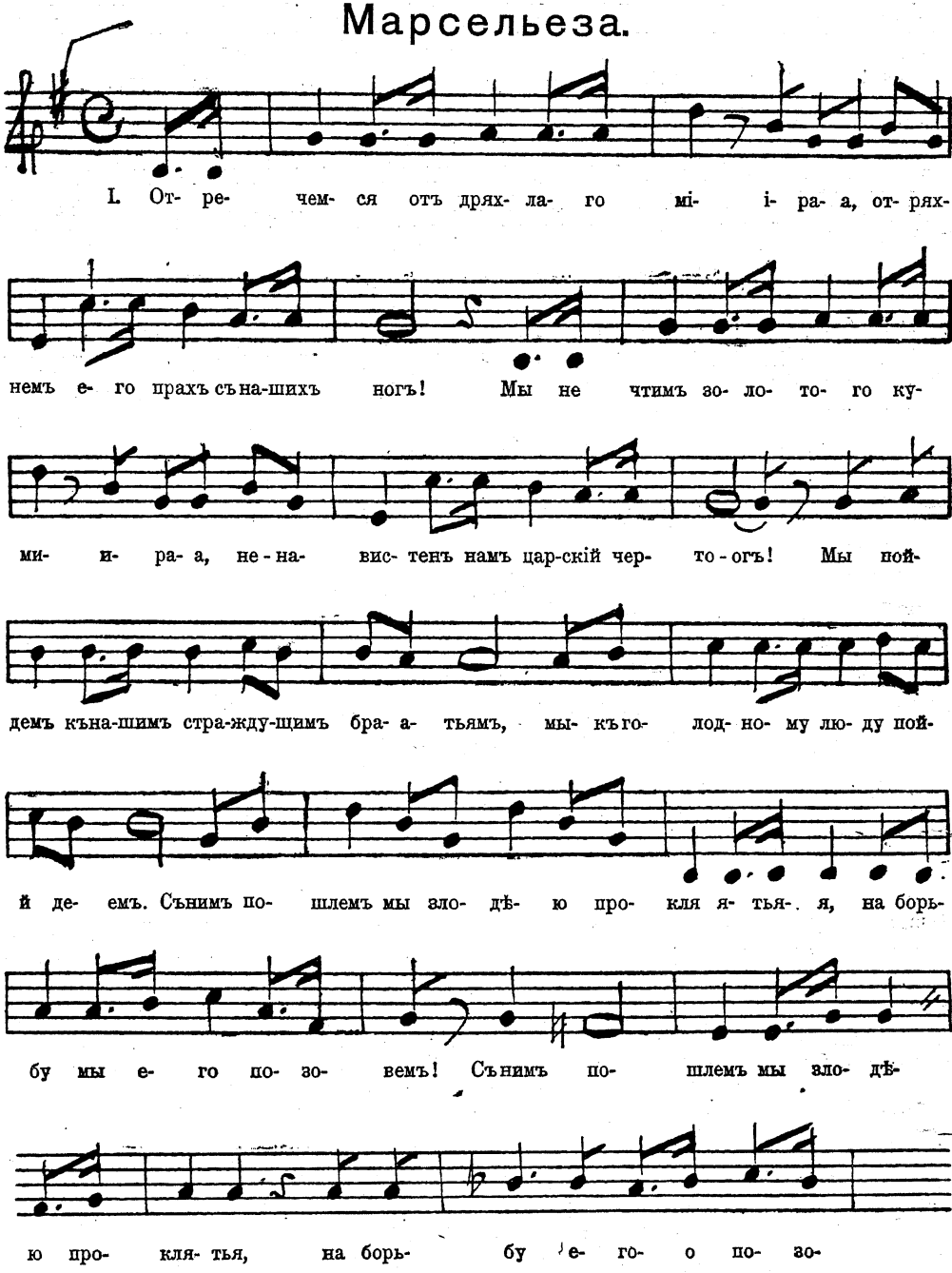

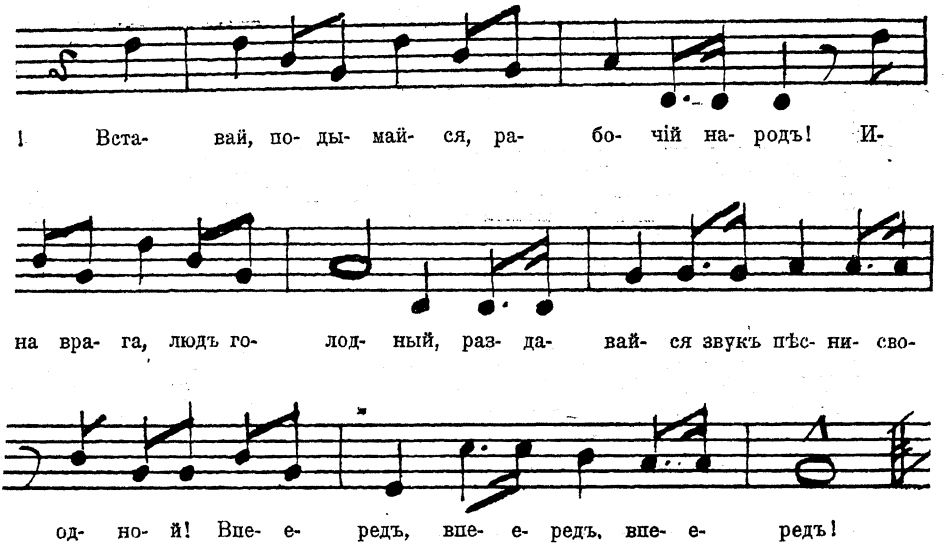
Вста- вай, по- ды- май- ся, ра- бо- чій на- родъ! И-
на вра- га, людъ го- лод- ный, раз- да- вай- ся звукъ пѣс- ни- сво-
од- но- й! Впе- е- редъ, впе- е- редъ, впе- е- редъ!

Отречемся отъ дряхлаго міра,
Отряхнемъ его прахъ съ нашихъ ногъ.
Мы не чтимъ золотого кумира,
Ненавистенъ намъ царскій чертогъ!
Мы пойдемъ къ нашимъ страждущимъ братьямъ,
Мы къ голодному люду пойдемъ.
Съ нимъ пошлемъ мы злодѣю проклятья, } 2 раза)
На борьбу мы его позовемъ.
Вставай, подымайся рабочій народъ!
Иди на врага людъ голодный,
Раздайся звукъ пѣсни свободной!
Впередъ, впередъ, впередъ!

ı, богачи жадной сворой
ıаютъ тяжелый твой трудъ.
ь потомъ жирѣютъ обжоры,
ıослѣдній кусокъ хлѣба рвутъ.
й, чтобъ они пировали,
й, чтобъ въ игрѣ биржевой
ıвѣсть и честь продавали, } (2 раза)
глумились они надъ тобой.
(Припѣвъ)

Не довольно-ли вѣчнаго горя,
Будемъ дружно бороться заразъ,
Отъ Днѣпра и до Бѣлаго моря,
Отъ Поволжья по дальній Кавказъ.
На враговъ, на собакъ, на богатыхъ
И на злого вампира — царя,
Бей, губи ихъ злодѣевъ проклятыхъ, } (2 раза)
Заблеститъ новой жизни заря.
(Припѣвъ)

отдыхъ — одна лишь могила,
и день — недоимки готовь,
— вампиръ изъ тебя тянетъ жилы,
— вампиръ пьетъ народную кровь.
ужны для войска солдаты,
ай-же ему сыновей,
ужны пиры и палаты, } (2 раза)
ай ему крови своей.
(Припѣвъ)

И взойдетъ за кровавой зарею
Солнце братства и вѣчной любви,
Хоть купили мы страшной цѣною,
Кровью нашею — счастье земли.
И настанетъ година свободы,
Сгибнетъ зло, сгибнетъ ложь навсегда;
И сольются въ одно всѣ народы } (2 раза)
Въ вольномъ царствѣ святаго труда.
(Припѣвъ)