ГОСУДАРСТВЕННОЕ
ИЗДАТЕЛЬСТВО
ЛЕНИНГРАД—МОСКВА

# КАТАЛОГ
## МАССОВОЙ ЛИТЕРАТУРЫ



ГОСУДАРСТВЕННОЕ ИЗДАТЕЛЬСТВО
1925

# ГОСУДАРСТВЕННОЕ ИЗДАТЕЛЬСТВО Р.С.Ф.С.Р.

Ленинград, Дом Книги, Проспект 25 Октября, 28. Тел. 132-44, 570-14.
Москва, Рождественка, 4-8 (уг. Софийки). Тел. 1-48-66. 2-11-03, 1-36-89.

ПЕРВАЯ в С. С. С. Р.

## ИЗДАТЕЛЬСКАЯ И КНИГОПРОДАВЧЕСКАЯ ОРГАНИЗАЦИЯ,

ОСНОВАННАЯ В НАЧАЛЕ 1918 ГОДА.

Имеет в своем распоряжении в Ленинграде и Москве прекрасно оборудованные типографии,

**ВЫПУСКАЕТ КНИГИ ПО ВСЕМ ОТРАСЛЯМ ЗНАНИЯ для самых разнообразных читательских кругов.**

## ЛИТЕРАТУРА

художественная, общественно-политическая, научная, научно-популярная, сельско-хозяйственная, учебники для всех школ, книги для детей и пр.

**ГОСУДАРСТВЕННОЕ ИЗДАТЕЛЬСТВО ВЫПУСКАЕТ**

массовую литературу с тиражом до 300 тысяч экземпляров и по самой ДОСТУПНОЙ ЦЕНЕ.

Издательством выпущены НОВЫЕ КАТАЛОГИ, высылаемые по первому требованию БЕСПЛАТНО.

**С ЗАКАЗАМИ ОБРАЩАТЬСЯ**

**в Торговый Сектор ГОСУДАРСТВЕННОГО ИЗДАТЕЛЬСТВА:**

Ленинград, Дом Книги, Проспект 25 Октября, 28; или Москва, Ильинка, Биржевая пл., Богоявленский, 4.

# ГОСИЗДАТ—ДЕРЕВНЕ

ГОСУДАРСТВЕННОЕ ИЗДАТЕЛЬСТВО ВЫПУСКАЕТ

**СТО ТЫСЯЧ БИБЛИОТЕЧЕК ДЛЯ ДЕРЕВНИ**

Каждая библиотечка состоит из 100 книг.

## СРЕДИ КНИГ:

### ПО ОБЩЕСТВЕННО-ПОЛИТИЧЕСКИМ ВОПРОСАМ

**Зиновьев.**—Как большевики строят государство рабочих и крестьян.

**Рыков.** — Народное хозяйство С.С.С.Р.

**Красин.**—Зачем нужны внешние займы.

**Ходоровский.** — Народное просвещение.

**Карпинский.**—Величайшая из революций.

**Сосновский.**—Не поклонимся банкирам, а поклонимся земле.

**Кузнецов.** — Ленин и крестьянство.

**Шефлер.**—Сельско-хозяйственный кредит.

**Емельянов.**—Комитеты взаимопомощи.

**Все виды кооперации. О налогах и бюджете. Биографии вождей революции и др.**

### ПО СЕЛЬСКОМУ ХОЗЯЙСТВУ

под редакцией Зам. Наркомзема тов. **И. А. Теодоровича**—специальные библиотечки для главнейших земледельческих районов. Составлены при участии Ленинградской, Московской, Воронежской, Саратовской, Энгельгардтовской, Харьковской, Омской и др. опытных станций.

**ДЛЯ КАЖДОГО РАЙОНА СПЕЦИАЛЬНЫЕ ЗАПОВЕДИ ЗЕМЛЕДЕЛИЯ:**

Проф. **Геркен**—для Центральной промышленной области.

Проф. **Минин** — для черноземной области.

Проф. **Рождественский**—для Украины.

Проф. **Соболев**—для северной нечерноземной полосы.

Проф. **Тулайков** и **Чижов**—для засушливой полосы.

Проф. **Федоровский**—для Сибири.

**Книги по вопросам: землеустройства, полеводства, животноводства, садоводства, огородничества, лесоводства, сел.-хоз. машин, ветеринарии, борьбе с вредителями и т. п.**

### ВСЕ КНИГИ НАПИСАНЫ СПЕЦИАЛЬНО ДЛЯ ДЕРЕВНИ

**виднейшими учеными специалистами С.С.С.Р.**

**Книги по советскому законодательству, охране здоровья, ремеслам и домашнему хозяйству, о природе.**

**РАССКАЗЫ, ПЕСЕННИКИ, СТИХИ.**

**Большинство книг иллюстрировано.**

**ЦЕНА всей библиотечки (100 книг) — 8 рублей.**

**Каталоги в феврале по требованию бесплатно.**

---

**С ЗАКАЗАМИ ОБРАЩАТЬСЯ:**

**В ТОРГОВЫЙ СЕКТОР ГОСУДАРСТВЕННОГО ИЗДАТЕЛЬСТВА**

Ленингр., Дом Книги, Пр. 25 Окт., 28, или Москва, Ильинка, Богоявленский пер., 4.

Когда кончаешь хорошую книгу, кажется, что расстаешься с другом.

Вольтер.

Дом, в котором нет книг, подобен телу, лишенному души.

Цицерон.

Чтение хороших книг, это — разговор с самыми лучшими людьми прощедших времен, и притом такой разговор, когда они сообщают нам только лучшие свои мысли.

Декарт.

Носите, если это надо, рваное платье и сапоги с заплатами, но не скупитесь и не экономьте в тратах на книги.

Свет Марден.

Истинный университет нашего времени это — собрание книг.

Карлейль.

Потребность в чтении — высшее стремление человека.

М. Арнольд.

Читайте прежде всего лучшие книги, а то вы и совсем не успеете прочитать их.

Д. Торо.

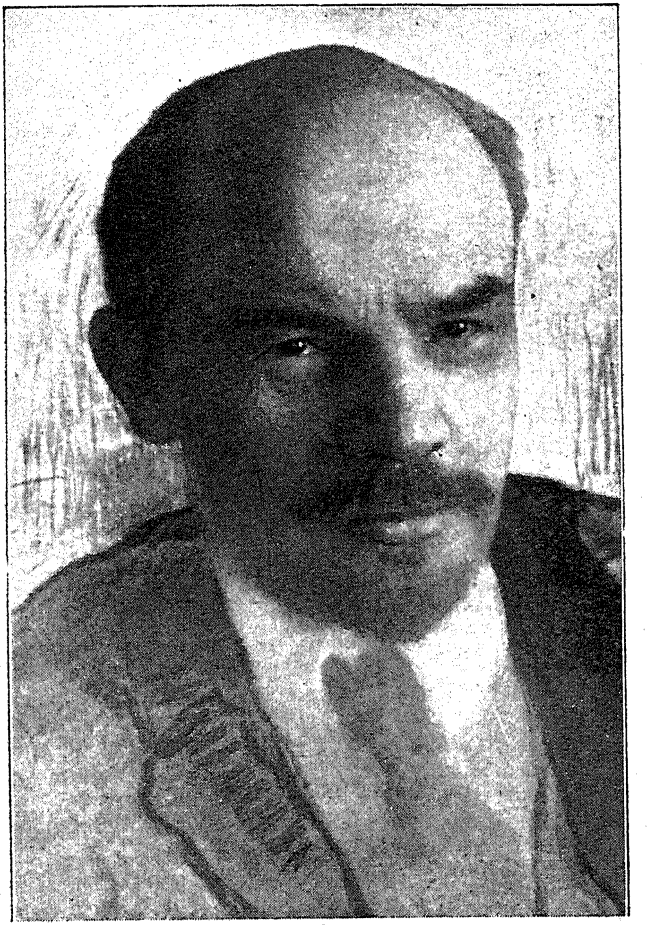

... Установить общение между рабочими города и работниками деревни, установить между ними ту форму товарищества, которая между ними может быть легко создана, это — наша обязанность, это — одна из основных задач рабочего класса, стоящего у власти.

ЛЕНИН.

ПРОВ.

## ПОЛИТИКО-ПРОСВЕТИТЕЛЬНАЯ ЛИТЕРАТУРА.

### ИСТОРИЯ. ПОЛИТИКА. ЭКОНОМИКА.

**Аросев, А.** Основные вехи жизни В. И. Ульянова (Ленина). Краткая выдержка из календаря жизни Владимира Ильича. Ред. Л. Б. Каменева. Стр. 32 . . . . . — р. 8 к.

**Ашукин, А.** Декабристы. С рисунками. («Кр. Новь».) Стр. 56 . . . . . — » 10 »

**Бубнов, А.** Основные вопросы истории Р.К.П. Сборник статей . . . . . — » 20 »

**Богданов, А.** Начальный курс полит. экономии. Изд. 10-е. Стр. 136 . . . . . — » 60 »

**Богданов, В., и Воробьев, И.** Крепостное право и 19 февраля. С рисунками. Стр. 40 . . . . . — » 15 »

**Бухвалов.** От Февраля до Октября. Стр. 59 . . . . — » 10 »

**Вольфсон, М. Б.** Курс политграмоты. (Печатается.) — » — »

— Элементарный курс полит. экономии. 2-е изд. Стр. 165 . . . . . — » 55 »

**Горький, М.** 9 января. Очерк. 2-е изд. С иллюстрациями. Стр. 30 . . . . . — » 15 »

**Гуров, П. Я.** Сельское хозяйство С.С.С.Р., аграрный кризис и задачи Р.К.П. в деревне. 3-е изд., дополн. Стр. 48 . . . . . — » 20 »

**Девятое января в клубах.** Сборник материалов под общей редакцией М. Лисовского. Стр. 121. 1 » — »

**Зиновьев, Г.** История Р.К.П. Популярный очерк. 5-е изд. Стр. 264 . . . . . — » 60 »

— История Р.К.П. Популярный очерк. Малый формат. 2-е изд. Стр. 441 . . . . . — » 60 »

— Как большевики строят государство рабочих и крестьян. По отчету Ц. К. XIII съезду РКП (б.). Стр. 60 . . . . . — » 10 »

— Ленин и Коммунистический Интернационал. (Серия «Ленинская библиотека».) 2-е изд. Стр. 51 . . . . . — » 15 »

— Лицом к деревне. Сборник. Стр. 139 . . . . . — » 45 »

— Мировая партия ленинизма. Стр. 294 . . . . . — » 75 »

Зиновьев, Г. На смерть Ленина. Стр. 38 . . . . . — р. 15 к.
— Новый великий почин. Рабкоровское и селькоровское движение. Стр. 35 . . . . . — » 10 »
— Очередные вопросы. Наши задачи. Государство и партия. Доклад о партстроительстве на XI съезде. Стр. 93 . . . . . — » 25 »
— Рабочий класс и крестьянство. Что должен знать и помнить каждый рабочий и каждый крестьянин. Стр. 94 («Крестьянская библиотека») . . . . . — » 15 »
За семь лет. Сборник. Стр. 348 . . . . . 1 » 25 »
Каганович Л. М. Как построена Р. К. П. (б.) Об уставе партии. Стр. 112 . . . . . — » 25 »
Каганович, Л. М. Улучшение работы советов в деревне. Доклад на совещании секретарей сельских ячеек при Ц.К.Р.К.П. Стр. 30 . . . . . — » 12 »
Как не нужно писать историю Октября. (По поводу кн. тов. Троцкого «1917 год»). Стр. 29. — » 7 »
Калинин, М. И. Мои впечатления. 2-е изд. Стр. 120. — » 45 »
— Смычка города и деревни. 2-е изд. Стр. 56 . . — » 15 »
Капитонов, И. Что коммунисты должны делать в деревне. С приложением постановления Ц.К.Р.К.П. (б.) об очередных задачах по работе в деревне. Стр. 48 . . . . . — » 9 »
Каршинский, В. Величайшая из революций. (Краткая история Великой Октябрьской революции в России.) 3-е изд., исправл. и дополн. Стр. 54. — » 10 »
Керженцев, П. М. Чему учит Ленин. С иллюстрациями. Стр. 94 . . . . . — » 40 »
К мировому пролетариату. Манифест пятого Всемирного Конгресса Коминтерна к десятилетию империалистической войны. Стр. 14 . . . — » 20 »
Коваленский, М. Вчера и завтра. Как и откуда взялась новая Красная Россия. Стр. 151 . . . . — » 70 »
Красин, Л. Б. Зачем нам нужны внешние займы. Стр. 39 . . . . . — » 6 »
Культурное шефство над деревней. Сборник статей под редакцией С. И. Сырцова. Стр. 169. — » 65 »
Ленинский день в избе-читальне. Сборник материалов под ред. А. Г. Тарасова. Стр. 99 . . . . — » 45 »
Лилина, З. И. От коммунистической семьи к коммунистическому обществу. (Серия «Библиотека обществоведения».) 2-е изд., перераб. и дополн. Стр. 171 . . . . . — » 50 »
— Шесть лет пролетарской революции. Стр. 61. — » 20 »

Мысли Ленина об «освобождении» крестьян от крепостной зависимости. (Серия «Ленинская библиотека».) Стр. 30. . . . . — р. 8 к.
На баррикадах Парижа. Под ред. Политпросвета Ц.К.Р.Л.К.С.М. . . . . — » 70 »
Наумов, И. К. В дни Октября. (Очерк.) Стр. 123. — » 45 »
— Во флоте и на море. Стр. 31 . . . . . — » 20 »
Невский, В. В буре деяний. Петроград за пять лет советской работы. Стр. 34 . . . . . — » 10 »
Октябрь в клубах. Стр. 222 . . . . . 1 » 25 »
Павлович, Мих. (М. П. Вельтман). Советская Россия и капиталистическая Америка. Стр. 101. — » 30 »
Поляк, Лидия. Подпольная Россия. С 5 портретами и 2 рисунками. Стр. 42 . . . . . — » 8 »
Радек, К. Девять месяцев английского рабочего правительства. Стр. 62 . . . . . — » 25 »
Рютин. Партия и рабочий класс. . . . . — » 20 »
Сандомирский. Беседы о международной политике. — » 12 »
Сверчков, Д. Гапоновщина и 9 января 1905 г. Стр. 50 . . . . . — » 15 »
Соболев, Юрий. Москва в огне (1905 г.). С рисунками. Стр. 48 . . . . . — » 10 »
Сталин, И. Об очередных задачах партии в деревне. Речь на совещании секретарей деревенских ячеек при Ц.К.Р.К.П. (б). Стр. 19 . . . . . — » 5 »
— Об основах ленинизма. Стр. 122 . . . . . — » 30 »
Степанов, В. Помещик и колхоз. Стр. 31 . . . . . — » 6 »
Флеровский. Мировая война. 2-е изд. . . . . — » 10 »
Шилов, А. А. (сост.). 9 января. Книга для чтения. Стр. 238 . . . . . 1 » — »
Язвицкий, Валерий. История человеческого жилища. С 18 рисунками. Стр. 39 . . . . . — » 8 »
Яковлев, Я. Наша деревня. Новое в старом и старое в новом. 3-е изд. Стр. 191. . . . . — » 70 »
Ярославский, Ем. Учебник политграмоты для деревни. (Что должен знать каждый общественный работник в деревне.) Ч. I. 3-е изд. Стр. 207 . . . . . — » 65 »

... Сделать нашу страну грамотной можно только тогда, если мы сделаем из нашей печати орудие массового воспитания.

*Зиновьев.*

## Серия «ЛЕНИНСКАЯ БИБЛИОТЕКА».

Ленин, В. И. 9-е Января. Стр. 31 . . . . . — р. 8 к.
— Задачи союзов молодежи. 2-е изд. Стр. 28 . . — » 8 »
— Советская власть и положение женщины. Стр. 18 . . . . . — » 8 »
Алексеев, В., и Швер. А. Семья Ульяновых в Симбирске. (1869—1887.) С 11 снимками в тексте. Стр. 66 . . . . . — » 18 »
Емельянов, Н. Таинственный шалаш. 2-е изд. Стр. 23 . . . . . — » 5 »
Еремеев, К. 1. Ленин и рабочий класс. 2. Встреча с Ильичем. 2-е изд. Стр. 30 . . . . . — » 10 »
Зиновьев, Г. В. И. Ленин. Очерк жизни и деятельности. 2-е изд. Стр. 63 . . . . . — » 15 »
— В. И. Ленин—гений, учитель, вождь и человек. 3-е изд. Стр. 73 . . . . . — » 20 »
— Шесть дней, которых не забудет Россия. Стр. 16 . . . . . — » 5 »
Канатчиков, С. На боевом посту союза рабочих и крестьян. 3-е изд. Стр. 13 . . . . . — » 5 »
Карпинский, В. Пролетарский вождь крестьянства. 2-е изд. Стр. 12 . . . . . — » 5 »
Кольцов, М. Последний рейс. 2-е изд. Стр. 8 . . . — » 5 »
Крупская, Н. 1. О Владимире Ильиче. 2. Из эмиграции в Питер. 2-е изд. Стр. 24 . . . . . — » 10 »
Лепешинский, П. По соседству с Владимиром Ильичем. 3-е изд. Стр. 24 . . . . . — » 8 »
Николаева, Кл. Ленин и раскрепощение трудящейся женщины. Стр. 10 . . . . . — » 6 »
Основные вехи жизни В. И. Ульянова (Ленина). Краткая выдержка из календаря жизни Владимира Ильича. Стр. 31 . . . . . — » 8 »
Сейфуллина, Л. Мужицкий сказ о Ленине. 2-е изд. Стр. 15 . . . . . — » 6 »
Смерть В. И. Ленина. Стр. 27 . . . . . — » 8 »

**Ярославский, Ем.** Вождь рабочих и крестьян.
2-е изд. Стр. 119 . . . . . — р. 30 к.
— Ленин и комсомол. Стр. 24 . . . . . — » 8 »

... Величие Ленина заключается не только в том что он, как никто, знал душу рабочих, но и в том, что он сумел достучаться до сердца других слоев населения, затронуть самые чуткие струны и у крестьян.

*Зиновьев.*

## ЖЕНСКОЕ ДВИЖЕНИЕ.

Бебель, А. Положение женщины в настоящем и будущем. Перевод с нем. Стр. 24 . . . . . — р. 4 к.
Берюшина, А. Почему я стала коммунисткой. Стр. 16 . . . . . — » 1 »
Блонина, Е. Почему я стала защитницей Советской власти. Раб.-кр. листовки. № 26. Стр. 16. — » 1 »
Вайсман, С. Права трудящейся женщины по советским законам. (Печатается.) . . . . . — » — »
Зиновьев, Г. Е. Лицом к деревне. Статьи и речи. Стр. 139 . . . . . — » 45 »
— Работницы, крестьянки и Советская власть. Стр. 15 . . . . . — » 1 »
— Сочинения. Т. XXII. Юношеское и женское движение. (Подготовлен к печати.) . . . . . — » — »
Коллонтай, А. М. Работница-мать. Изд. 3-е. Стр. 31. — » 1 »
— Семья и коммунистическое государство. Стр. 23 . . . . . — » 1 »
Крестьянке. Для самостоятельного чтения в деревне. Сборник под редакцией З. И. Лилиной. (Печатается.) . . . . . — » — »
Ленин, В. И. О работницах и крестьянках. С предисловием Н. К. Крупской. Стр. 32. . . . . — » 7 »
— Советская власть и положение женщины. (Серия «Ленинская библиотека.») Стр. 18 . . . . . — » 8 »
Лилина, З. И. Безыменные героини. (Участие трудящихся женщин в классовой борьбе Франции.) Стр. 36 . . . . . — » 5 »
— От коммунистической семьи к коммунистическому обществу. Изд. 2-е, переработ. и дополн. (Серия «Библиотека обществоведения».) Стр. 171 — » 50 »
— Работа коммунистов среди женщин и молодежи. Стр. 40 . . . . . — » 3 »
— Советская власть и трудящиеся женщины. Стр. 80 . . . . . — » 20 »

**Николаева, Клавдия.** Ленин и раскрепощение трудящейся женщины. (Серия «Ленинская библиотека».) Стр. 10 . . . . . — р. 6 к.
**Попп, Аделаида.** История одной работницы. Перевод с нем. 2-е изд., просм. и исправл. Стр. 106. — » 30 »
**Самойлова, К.** Организационные задачи отделов работниц. Стр. 30 . . . . . — » 3 »
— Работница в Российской революции. К международному дню работниц. Стр. 14 . . . . . — » 1 »
**Цеткин, Клара.** Женщина и ее экономическое положение. Перевод с нем. Стр. 39 . . . . . — » 3 »
**Щепкина, С.** Женское движение в годы Французской революции. С обращением к читателю А. М. Коллонтай. Стр. 84 . . . . . — » 15 »

... Работницы — великая держава. Без них, а тем более против них, мы никогда не смогли бы победить.

*Зиновьев.*

## ИСТОРИЯ ПАРИЖСКОЙ КОММУНЫ.

Богданов, В., и Воробьев, И. Парижская Коммуна. С рисунками в тексте. Стр. 63. . . . . — р. 12 к.
Быстрянский, В. Очерки по истории Парижской Коммуны. (18 марта — 28 мая 1871 г.) Стр. 174. — » 40 »
Варлен, П. Речь на суде присяжных. (Алексеев, Г., и Варлен, П. Две речи.) Стр. 32 . . . . . — » 2 »
Геррон, Г. От революции к революции. Уроки Парижской Коммуны 1871 г. Стр. 23. . . . — » 1 »
Конколь, М. Коммуна 1871 года. Краткая история восстания парижских рабочих в 1871 г. Стр. 20 . . . . . — » 5 »
Ленин, В. И. О Парижской Коммуне. (Серия «Ленинская библиотека».) (Печатается.) . . . . — » — »
Либкнехт, К. 1848 год и Коммуна. 2-е изд. Пер. с нем. Стр. 71 . . . . . — » 6 »
Маркс, К. Гражданская война во Франции (1870—71). С предисловием Ф. Энгельса. Пер. с нем., под редакц. Н. Ленина. Стр. 62. . . . . — » 15 »
Мендельсон, С. Парижская Коммуна 18 марта. Ее происхождение и значение. Стр. 79 . . . . — » 15 »
Меринг, Ф. Карл Маркс. История его жизни. Перевод З. Венгеровой. Стр. 437. . . . . 1 » — »
Молок, А. И. Народное просвещение во время Парижской Коммуны 1871 года. Стр. 55. . . . — » 20 »
— Очерки быта и культуры Парижской Коммуны 1871 г. Стр. 125. . . . . — » 70 »
— Парижская Коммуна 1871 года в документах и материалах. Хрестоматия. (Печатается.) . . . — » — »
— Парижская Коммуна и крестьянство. (Печатается.) . . . . . — » — »
Парижская Коммуна. Сборник материалов для клубов под редакцией Ядвиги Нетупской. (Печатается.) . . . . . — » — »
Сорокин, В. О Парижской Коммуне. (Беседы с пионерами.) (Печатается.) . . . . . — » — »

**Степанов, И.** Парижская Коммуна 1871 г. и вопросы тактики пролетарской революции. Стр. 248. — р. 30 к.
**Талес, К.** Коммуна 1871 г. (Печатается.) . . . . . — » — »
**Тюрлян, А.** Парижская Коммуна 1871 г. Перевод с французского. Стр. 70 . . . . . — » 12 »

... Коммуна — первая попытка пролетарской революции разбить буржуазную государственную машину.

*Ленин.*

## ЛИТЕРАТУРА ДЛЯ МОЛОДЕЖИ.

### I. ПОЛИТИКО-ПРОСВЕТИТЕЛЬНАЯ.

**Арский, Р.** Карл Либкнехт, вождь молодежи. 1922. Стр. 14 . . . . . — р. 1 к.

**Богданов, А.** Краткий курс полит. экономии в вопросах и ответах. 10-е изд. Стр. 136 . . . . . — » 60 »

**II Всероссийский Съезд Российского Коммунистического Союза Молодежи.** Стенографич. отчет (5—8 октября 1919 г.) Стр. 81. — » 10 »

**Зиновьев, Г.** Задачи рабоче-крестьянской молодежи. Речь. Стр. 11 . . . . . — » 1 »

— Интернационал молодежи и его значение. Стр. 23 . . . . . — » 5 »

— Основные задачи ленинского комсомола. (Доклад на Всесоюзном Съезде Р.К.С.М. 12/VII.) Стр. 99 . . . . . — » 30 »

— История Р.К.П. Популярный очерк. 5-е изд. Стр. 264 . . . . . — » 60 »

— История Р.К.П. Популярный очерк. Малый формат. 2-е изд. Стр. 441 . . . . . — » 60 »

**Комсомол и Октябрь.** По поводу «Уроков Октября» т. Троцкого. Стр. 12 . . . . . — » 5 »

**Комсомольское рождество в клубах.** Стр. 181 . . 1 » — »

**Ленин, Н. (В. Ульянов).** Задачи союзов молодежи. (Речь на III Всеросс. Съезде Р.К.С.М.) 3-е изд. (Серия «Ленинская библиотека».) Стр. 28 . . . . — » 8 »

**Ленинский день в избе-читальне.** Сборник материалов под редакцией А. Г. Тарасова. Стр. 99. — » 45 »

**Карл Либкнехт.** К годовщине его убийства германской буржуазией. Карл Либкнехт и рабочая молодежь. (Библиотека Юного Пролетария.) Стр. 4 . . . . . — » 1 »

**Лилина, З. И.** Великий учитель. Ленинская хрестоматия. 2-е изд. Стр. 394 . . . . . 1 » 20 »

— Карл Либкнехт и дети. 2-е и 3-е изд. Стр. 44. — » 15 »

— Ленин и юные ленинцы. Сборник. Стр. 102 . . — » 50 »

Лилина, З. И. Наш учитель Ленин. 2-е изд. Стр. 16. — р. 15 к.
Работа коммунистов среди женщин и молодежи. Стр. 40 . . . . . — » 3 »
Молодая гвардия. Сборник. (Библиотека Юного Пролетария.) Стр. 29 . . . . . — » 6 »
Партия и воспитание смены. Сборник. Стр. 179. — » 40 »
Рабочая молодежь и ее школа. (Библиотека Юного Пролетария.) Стр. 31 . . . . . — » 5 »
Сорокин, В. Клуб молодежи. Как его организовать и вести в нем работу. (Библиотека Юного Пролетария.) Стр. 40 . . . . . — » 10 »
Сталин, И. О Ленине и ленинизме. 2-е изд. Стр. 161 — » 30 »

## II. ХУДОЖЕСТВЕННАЯ.

Алтаев, А. В огне восстания. Рассказ из времен Французской революции. Стр. 30 . . . . . — » 3 »
Алтаев, А., и Феличе. А. Атаман Степан Разин. Стр. 40 . . . . . — » 3 »
Алтаев, А. Под знаменем башмака. Крестьянская война в Германии. Историческая повесть XVI века. С рисунками. Стр. 224 . . . . . — » 50 »
Арельский, Г. Повести о Марсе. Стр. 94 . . . . — » 40 »
Ауслендер. С. Будет готов. Рассказ для детей средн. и старш. возраста . . . . . — » 25 »
Вебер, М. Предрассветное. Картинки трудовой жизни XIX века. («Книга для комсомольца».) Стр. 60 — » 35 »
Вольнов, И. Так было. Из повести о днях моей жизни. С рисунками. Стр. 126 . . . . . — » 50 »
Голубев, П. Ефимка партизан. Рассказ для детей. С рисунками. Стр. 49 . . . . . — » 20 »
Гра, Ф. Марсельцы. Повесть из времен Французской революции. Стр. 128 . . . . . — » 20 »
Гумилевский, Лев. Своими руками. Рассказы. С рисунками. Стр. 47 . . . . . — » 40 »
Келлер, И., и Гиршгорн, В. Универсальные лучи. Повесть. Посвящается революционной молодежи. Стр. 81 . . . . . — » 45 »
Лондон, Д. Рассказы о смельчаках. Пер. В. А. Азова и А. Н. Горлина. Стр. 119 . . . . . — » 45 »
Муйжель, В. К новой жизни. Повесть. Стр. 175. 1 » — »
Некрасов, Н. А. Избранные стихотворения. Стр. 188. — » 80 »
Пассек, А. Н. Постройка одного туннеля. Рассказ («Книга для комсомола».) Стр. 61. . . . . — » 50 »

Петрова, Е. Н. История одной девочки. Повесть Стр. 182 . . . . . — р. 80 к.
Семенов, С. Рядовые и взводные. Партийные будни. Стр. 78 . . . . . — » 35 »
Серафимович, А. Юные труженики. Книга I. Стр. 113 . . . . . — » 55 »
Теряева, М. Кровавый урок 9 января 1905 г. Рассказ. Стр. 127 . . . . . — » 45 »
Хлебников, П. Краснокожие. Из жизни сев.-американских индейцев. Со многими рисунками. Стр. 116 . . . . . — » 50 »
Чехов, А. П. Избранные рассказы для юношества. Стр. 156 . . . . . — » 80 »

... Союз Коммунистической молодежи должен быть ударной группой, которая во всякой работе оказывает свою помощь, проявляет свою инициативу, свой почин.

*Ленин.*

## АНТИРЕЛИГИОЗНАЯ ЛИТЕРАТУРА.

**Андреев, Н. Н.** Религия, ее происхождение и начальные ступени развития. (Общедоступный очерк.) (Культурно-историческая библиотека.) 2-е изд. Стр. 123 . . . . . — р. 40 к.
**Бляхин, П.** Как попы дурманят народ. Стр. 96 . . — » 12 »
**Быстрянский, В.** Коммунизм и религия. Стр. 50. — » 12 »
**Ленин, В. И.** О религии. Статьи и письма. С предисловием Н. А. Алексеева. Стр. 71 . . . . . — » 25 »
— Социализм и религия. (Серия «Ленинская библиотека».) Стр. 43 . . . . . — » 12 »
**Никулихин, Я.** Почему я не верую в бога. Стр. 28. — » 4 »
**Паозерский, М. Ф.** Николай чудотворец. Стр. 24. — » 4 »
— Русские святые перед судом истории. Стр. 156. — » 40 »
— Чудотворные иконы. Стр. 174 . . . . . — » 60 »
**Пашкевич, И.** Религия и наука. Речь, произнесенная в морском корпусе на религиозном диспуте, переработанная и дополненная. С 46 иллюстрациями в тексте. Стр. 52 . . . . . — » 15 »
**Резвушкин.** Суд над богом. . . . . 1 » — »
**Розенов.** Против попов, вып. I. («Кр. Новь») . . . — » 30 »
— Против попов, вып. II. («Кр. Новь».) . . . . . — » 50 »
— Против попов, вып. VI. («Кр. Новь».) . . . . . — » 30 »
**Степанов, И.** О вере в бога и о вере в дьявола. Стр. 61 . . . . . — » 18 »
— Мысли о религии. 4-е изд. Стр. 38. . . . . — » 20 »
**Шейнман, М.** Огнем и кровью во имя бога. Под редакцией М. Горева, с предисловием Ем. Ярославского. 2-е изд. («В помощь работе среди молодежи».) Стр. 79 . . . . . — » 40 »
**Ярославский, Е.** Библия для верующих и неверующих.
Часть I. Сотворение мира. Изд. 3-е . . . . . — » 45 »
» II. Книга бытия. Изд. 2-е . . . . . — » 40 »
» V. . . . . — » 40 »

**Ярославский, Е.** Библия для верующих и неверующих.
Часть VI. . . . . — р. 30 к.
» VII. . . . . — » 30 »
**Ярославский, Е.** Мысли Ленина о религии. 2-е изд., исправл. и дополн. Стр. 80. . . . . — » 40 »

... Религия — род духовной сивухи, в которой рабы капитала топят свой человеческий облик, свои требования на сколько-нибудь достойную человеческую жизнь.

*Ленин.*

# СЕЛЬСКОЕ ХОЗЯЙСТВО.

Серия «Для крестьян и рабочих».

## ДОМ, ДВОР И ДОМАШНЕЕ ХОЗЯЙСТВО.

Губин, М. В., д-р. Как сохранить избу от гниения. Стр. 15 . . . . . — р. 5 к.
Крюков, Н. А. Холодильники в мелких хозяйствах, их значение и применение. Стр. 56 . . . . . — » 25 »
Никольский, Влад., агроном. Деревья — лучшая защита сел и деревень от пожаров. Руководство к посадке и пересадке деревьев в селах и деревнях для защиты от пожаров. 2-е изд. (Печатается.) . . . . . — » — »
Свидерский, Н. С. Дешевые несгораемые постройки. (Глинолитные, глинобитные, глиномятные, известково-песчаные.) С 18 рисунками. Стр. 55. . . . . — » 20 »
— Дешевые огнестойкие постройки из самана. С 3 рисунками. Стр. 48. . . . . — » 15 »
— Украшайте деревню! Как устроить около избы палисадник, посадить деревья и кусты. С 9 рисунками. Стр. 49. . . . . — » 15 »
Штрандт, Л. Как Михей теплый хлев построил,— удой молока удвоил. С рисунками. (№ 338.) (Изд. «Красная Новь».) Стр. 15. . . . . — » 4 »

## ПОЛЕВОЕ ХОЗЯЙСТВО.

Гартман, Б. И. Электричество в сельском хозяйстве. С 25 рис. в тексте. Стр. 64. . . . . — » 12 »
Горский, П. В. Дешевые и сильные удобрения. 2-е изд. (Печатается.) . . . . . — » — »
— Верный путь к крестьянскому богатству. 2-е изд. (Печатается.) . . . . . — » — »
Грацианов, П. К. Борьба с сорными травами. С 13 рисунками. 2-е изд. Стр. 24. . . . . — » 5 »

Завадовский, Б. М. Невидимые друзья земледельца. С 15 рисунками. 2-е изд. Стр. 32... — р. 6 к.
Иозефович, Л. Борьба с солонцами и песками в засушливой области. С рисунками. Стр. 27. — » 6 »
— Овес. С рисунками. Стр. 32..... — » 6 »
Козлов, Н. И. Простейшее землемерие. Как самому измерить участок и разбить его на севооборотные поля. С 72 чертежами. Стр. 72... — » 45 »
Кочетков, В. П., проф. Что надо знать для удобрения земли порошками. Указания по применению минеральных удобрений в центральных губерниях. Стр. 64..... — » 10 »
Никольский, В. Золото под ногами. (О торфе и его использовании.) Стр. 54..... — » 12 »
— Как из навоза извлечь наибольшую пользу. С рисунком. 2-е изд. (Печатается.)..... — » — »
— Как самому вырастить и приготовить хороший табак-махорку. С 12 рисунками. Стр. 64. — » 15 »
Подъяпольский. Божья воля или агрономическая наука. Стр. 32..... — » 6 »
Рудаков, К. И., и Мишустин, Е. Почему нужно пахать землю и как нужно пахать землю. С рисунками. Стр. 58..... — » 10 »
Свидерский, Н. Как в своем хозяйстве получить лучшие семена. С 6 рис. Стр. 64..... — » 25 »
— Корнеплоды—основа крестьянского хозяйства. С 6 рис. Стр. 66..... — » 25 »
Скворцов, И. Как получить крупное зерно. С рисунками. Стр. 32..... — » 5 »
Смиренномудренский, В. В. Обработка почвы и пары. С 21 рис. Стр. 60..... — » 30 »

## ЖИВОТНОВОДСТВО.

Бочаров, Л. Н. (Л. Ведунен). Крестьянская лошадь. С 15 рис. в тексте. Стр. 70..... — » 12 »
Горский, П. Как от коровы получить больше молока. 2-е изд. (Печатается.)..... — » — »
— Ядовитые растения на лугах, пастбищах и полях. Стр. 64..... — » 15 »
Никитин, В. П. Овца. Породы, разведение, кормление и уход. Стр. 87..... — » 25 »
— Свинья. Разведение и откорм свиней. Стр. 112. — » 40 »

**Никольский, В.** Первая помощь животным в болезнях и несчастных случаях. Стр. 55. . . . . — р. 20 к.
**Осипов, А.** Деревенские птичники. С 12 рисунками в тексте. Стр. 34. . . . . — » 15 »
— Что и когда нужно делать птицеводу. (Календарь крестьянина птицевода.) С 8 рисунками. Стр. 59. . . . . — » 20 »
**Райковский, В. С.** Уход за пчелами в рамочных ульях. Стр. 78. . . . . — » 25 »
**Ростовцева, Е. Е.** Выбор молочной коровы и уход за ней. С 8 рисунками. Стр. 32. . . . . — » 6 »
**Самборский, С. И.** Дешевое кормление домашних животных, особенно при неурожае кормов. Стр. 76. . . . . — » 25 »
— Ящур у рогатого скота. С 2 рис. Стр. 24. . . — » 15 »
**Стольников, В. И.** Болезни свиней. С 6 рисунками. Стр. 51. . . . . — » 20 »
— Сибирская язва. Стр. 36. . . . . — » 15 »
**Фердинандов, В. В.** Разведение кур. Главные правила куроводства. С рисунками в тексте. Стр. 31. . . . . — » 7 »
**Штрандт, Л.** Разведение кур. С рисунками. Стр. 43. — » 7 »
**Якимов, В. Л., проф.** Бешенство животных. Стр. 36. — » 10 »

## САДОВОДСТВО И ОГОРОДНИЧЕСТВО.

**Гужавин, Т.** Ягодный сад крестьянина. Практическое руководство к разведению земляники, клубники, малины, смородины, крыжовника. Стр. 71. . . . . — » 15 »
**Колесников, Г. И.** Томаты и их разведение. С рисунками. Стр. 40. . . . . — » 10 »
**Лорх, А. Г., и Мирзоев, Г. М.** Картофель в нечерноземной полосе. С 10 рис. в тексте. Стр. 63. — » 10 »
**Ростовцев, П. В.** Картофель. С 11 рисунками. 2-е изд. Стр. 71. . . . . — » 15 »
**Штейнберг, П. Н.** Как получить высокий урожай картофеля и как выгоднее использовать его. С 5 рисунками. 2-е изд. (Печатается.) — » — »
— Как убирать и хранить зимой картофель, корнеплоды, овощи и яблоки. С 8 рис. Стр. 100. — » 40 »
— Разведение яблонь и груш. С 16 рис. 2-е изд. (Печатается.) . . . . . — » — »

## ПРОМЫСЛЫ И РЕМЕСЛА.

**Брызгалов.** Деревенский плотник. С приложением 111 рисунков-чертежей. Стр. 62. . . . . — р. 12 к.

**Дебу, К. И.** Деревенский кузнец. (Кузнечное ремесло.) Инструменты и основные приемы кузнечного дела. Необходимые для кустарного и деревенского кузнеца сведения по слесарному ремеслу. С 129 рис. 2-е изд. Стр. 128. — » 40 »

**Иванов-Даль, И. П.** Как гнуть ободья для колес. С 11 рисунками. (№ 345.) (Изд. «Красная Новь».) Стр. 30. . . . . — » 6 »

— Как самому варить мыло. (Домашняя и кустарная варка мыла.) Стр. 63. . . . . — » 10 »

— Корзиночный промысел. С 10 рисунками. (№ 343.) (Изд. «Красная Новь».) Стр. 63. . . . — » 10 »

**Калачев, А. А.** Изготовление мыла кустарным способом. Стр. 150. . . . . — » 50 »

**Штейнберг, П. Н.** Подсобные лесные промыслы. Добывание мочала, луба, лыка, бересты, коры, прутьев для плетения, материалов для полозьев, дуг, ободьев, обручей, драни для крыш, обечек для решот и сит, хомутовых клещей, баклуш для щепного товара. Стр. 111. . . . . — » 20 »

## Серия «Библиотека сельско-хозяйственного инструктора».

**Будрин, П. В.** Зерновые хлеба. С 75 рисунками. Стр. 135. . . . . 1 р. — к.

— Основы полевой культуры. С 47 рис. Стр. 120. — » 70 »

**Глинка, К. Д.** Почвы. Стр. 94. . . . . — » 75 »

**Голензовский, А. Ф.** Ледник в сельском хозяйстве. Его значение и примерное устройство. С 5 черт. Стр. 26. . . . . - » 20 »

**Постников, А. С.** Уход за рабочей лошадью. Изд. 4-е, просм. и дополн. С 33 рис. Стр. 50. . . . — » 40 »

**Соколов, Ф. В.** Сорные травы и борьба с ними. С 39 рисунками. Изд. 3-е, просмотренное и дополненное. Стр. 57. . . . . — » 40 »

**Спиченко, Н. П.** Заготовка впрок домашним способом овощей, плодов, ягод и грибов (сушка,

соление, маринование и проч.). Изд. 2-е. С 16 рис. Стр. 53. . . . . — р. 40 к.
— Плодово-ягодный питомник. Изд. 3-е, исправл. и дополн. С 55 рис. Стр. 66. . . . . — » 50 »
— Плодовый сад. Изд. 3-е, вновь просмотренное. С 48 рис. Стр. 65. . . . . — » 50 »
— Ягодный сад. Изд. 4-е, вновь просмотренное. С 28 рис. Стр. 47. . . . . — » 30 »
Трусов, А. Г. Почвы и их улучшение. С 5 рисунками в тексте. Стр. 67. . . . . — » 60 »
Щетинин, Н. И. Нет плохой земли, есть плохие земледельцы. Стр. 64. . . . . — » 45 »
— Хозяйство надо строить и вести по расчету. Стр. 86. . . . . — » 45 »

... Самый важный, самый главный вопрос — это отношение рабочего класса к крестьянству, это союз рабочего класса с крестьянством.

*Ленин.*

## МЕДИЦИНА, САНИТАРИЯ, ГИГИЕНА И ВЕТЕРИНАРИЯ.

**Виньяр, И. А., врач.** Как сохранить здоровые зубы. С рисунками. Стр. 40. . . . . — р. 7 к.
**Горбов, В., д-р.** Чистота—залог здоровья. С рисунками. 2-е изд., дополн. Стр. 30. . . . . — » 5 »
**Гремяцкий, М.** Как наше тело питается и переваривает пищу. С 5 рисунками. Стр. 46. . . — » 10 »
**Заболотный, Д.** Заразные болезни и защита от них. В общедоступном изложении. (Серия «Наука для всех».) Стр. 94. . . . . — » 50 »
**Михайлов, В. С., проф.** Заразные болезни лошадей. С рисунками. Стр. 35. . . . . — » 6 »
**Немилов, А. В.** Как устроен человеческий костяк. С 10 рис. в тексте. Общедоступн. очерк. Стр. 40. . . . . — » 10 »
**Новотельнов, С. Л.** Вечные враги нашего здоровья и борьба с ними. Стр. 27. . . . . — » 5 »
**Российский, Д. М., проф.** Кровавый понос или дизентерия. Стр. 15. . . . . — » 4 »
**— Насекомые разносят заразу.** С 9 рисунками. Стр. 39. . . . . — » 7 »
**Чернявский, И. И.** Венерические болезни. (Сифилис, мягкий шанкр, триппер.) Изд. 3-е. С предисловием проф. П. П. Павлова. . . . . — » 8 »

— . . . Мы должны лозунг «Лицом к деревне» взять не как агитаторский лозунг, а как систему ленинской политики.

*Зиновьев.*

## ЕСТЕСТВОЗНАНИЕ. ТЕХНИКА.

Серия «Наука для всех».

**Конобеевский, С. Т.** Как плавают в воде и в воздухе и как летают. Стр. 18. . . . . — р. 1 к.
**Новорусский, М. В.** Известь в природе и технике. Стр. 71. . . . . — » 25 »
**Понятский, Н. С.** Как произошел человек. Стр. 11. — » 1 »
**Тахтарева, А. (А. А. Якубова.).** Как летают люди. С 40 рисунками. Редактировано и дополнено С. М. Токмачевым. Стр. 206. . . . . — » 90 »
**Тимирязев, А. К.** Что такое физика и чему она учит. Стр. 11. . . . . — » 1 »
**Федяевская, В.** Мертвый город Хара-Хото, открытый русским путешественником П. К. Козловым. Стр. 36. . . . . — » 25 »
**Швецов, М. С.** Откуда берется чугун и железо. Стр. 34. . . . . — » 12 »
**Шмидт, П. Ю.** Животные—захребетники. С 23 рис. в тексте. Стр. 62. . . . . — » 30 »

... Без новейшей техники, без новых научных открытий мы коммунизма не построим.

*Ленин.*

## КООПЕРАЦИЯ.

**Каменев, Л. Б., и Андреев А.,** Внутренняя торговля и кооперация. Доклады на XIII съезде Р. К. П. (б.). Стр. 119. . . . . — р. 30 к.

**Кудрявцев, Н. Д.** Как устроить сельско-хозяйственное товарищество. С приложением примерного устава. (№ 332.) Стр. 31. . . . . — » 10 »

**Ленин, В. И.** О кооперации. (Печатается.) . . . . — » — »

**Лозовый, А.** Сельско-хозяйственная кооперация и значение ее в современных условиях. . . . . 1 » 25 »

**Мещеряков, Н. Л.** Современная кооперация. — » 75 »

**Чекин, А.** (Яроцкий, А.). На родине кооперации. 2-е изд., дополн. и исправл. . . . . — » 12 »

**Штрандт.** Как Марья кооператив исправила. Рассказ. Стр. 12. . . . . — » 4 »

... Кооперация облегчает объединение, организацию миллионов населения, затем всего населения поголовно, а это обстоятельство, в свою очередь, есть гигантский плюс с точки зрения дальнейшего перехода от государственного капитализма к социализму.

*Ленин.*

## СОВЕТСКОЕ ПРАВО, СТРОИТЕЛЬСТВО И ЗАКОНОДАТЕЛЬСТВО.

**Верещагин, И. Г.** Сельские и волостные выборы. Стр. 26. . . . . — р. 6 к.

— С. С. С. Р. (Союз Советских Социалистических Республик). Стр. 63. . . . . — » 10 »

**Гуров, П. Я.** Положение о едином сельско-хозяйственном налоге на 1924 год. С объяснениями и примерными расчетами и приложением инструкции Наркомфина. 2-е изд., дополнен. (Библиотека «Спутник крестьянина».) Стр. 204. — » 60 »

**Игнатьев, В. И.** Кто может выбирать и быть избранным в советы. Стр. 47. . . . . — » 15 »

— Советская волость и стоящие перед ней задачи. («Проблемы советского права».) Стр. 84. — » 35 »

— Что такое Союз Советских Социалистических Республик. (Беседы для рабочих и крестьян.) Стр. 55. . . . . — » 18 »

**Ираши, М.** Народный суд в деревне. Очерки деревенской практики. (Библиотека для рабочих и крестьян «Изба-читальня».) Стр. 44. . . — » 10 »

**Малаховский, Вл.** Страхование крестьянского имущества. Стр. 48. . . . . — » 9 »

... Победа советов в России означает победу пролетарского государства.

*Ленин.*

## МЕТРОЛОГИЯ.

Васильев, В. И. Краткие сравнительные таблицы русских мер с метрическими и метрических с русскими. Стр. 15 . . . . . — р. 5 к.
Метрическая система мер. Стенная таблица . . . — » 25 »
Перельман, Я. И. Новые и старые меры. Метрические меры в обиходной жизни и простейшие приемы перевода их в русские. Рекомендовано ГУС'ом. Изд. 4-е, вновь просмотренное. Стр. 55 . . . . . — » 15 »
Семенов, Л. И. О метрической системе мер. (Главная палата мер и весов). Стр. 16 . . . . . — » 5 »
Соколов, Ф. Ф. Метрическая система мер и весов. Изд. 2-е, с прилож. практического указателя. Стр. 60 . . . . . — » 30 »
Соколов, Ф. Ф. О метрической системе мер и весов. Стр. 32 . . . . . — » 15 »
Хвольсон, О., проф. Метр, гектар, литр, грамм. Общедоступное описание новых мер и весов. Стр. 32 . . . . . — » 5 »
Хвольсон, О. Д. Метрическая система мер. (Главная палата мер и весов.) Стр. 40 . . . . . — » 15 »
Черненко, М. К. Что такое метрическая система и в чем ее преимущества. Стр. 13 . . . . . — » 5 »

## РУКОВОДСТВА И ПОСОБИЯ ПО ЛИКВИДАЦИИ БЕЗГРАМОТНОСТИ.

**Зиновьев, Г. Е.** Пролетарская революция и учительство. (Серия «Библиотека педагога».) Стр. 43 . . . . . — р. 12 к.

Содержание: Материальное положение учительства. Политическая работа учительства. Ликвидация неграмотности. Политическое перевоспитание учительства. Чеховские «человеки в футлярах» нам не нужны. Наша школа — классовая. Роль учительства в общественной жизни. Коммунистическая партия и учительство. Горький,—его сильные и слабые стороны. Наши задачи по отношению к крестьянству. Рабочие общества культурной смычки с деревней. Учительство и рабочий класс.

**Ленин, Н. (В. Ульянов).** Социалистическая революция и задачи просвещения. (Статьи и речи.) Сборник подготовлен к печати А. Я. Подземским под редакцией Я. А. Яковлева. 3-е изд., дополненное. Стр. 111 . . . . . — » 50 »

Содержание: Социалистическая революция и задачи просвещения. О библиотечной работе. О политической пропаганде и культурно-просветительной работе в деревне. Очередные задачи внешкольного образования. О работе в деревне. Задачи союзов молодежи. Политико-просветительная работа. Новая экономическая политика и задачи Политпросветов. Что можно сделать для народного образования. Примечания. Библиография литературы о заветах Ленина в области народного просвещения.

**Лилина, З. И.** Педагогические методы Ленина. (Серия «Библиотека педагога».) Стр. 68 . . . . — » 15 »

Содержание: Ленин — учитель. Ленин об учителе. Тов. Ленин был в полном смысле слова учителем. Ленин — ученый. Заботы В. И. Ленина о технике в науке. Умение учить и слушать. Уроки Ильича. Как учил Ленин. Влад. Ильич — учитель - товарищ. Ленин — учитель.

Сельский учитель. Сборник статей. Под редакцией З. И. Лилиной. Стр. 151 . . . . . — р. 65 к.

В сборнике помещены статьи: З. И. Лилиной («Сельская школа в Ленинградской губ.»), В. В. Смиренномудренского («Клубная сельско - хозяйственная работа, как прямой путь к строительству новой сельской школы») и И. Бутина («Организационные формы работы сельского учительства») и др.

Школа крестьянской молодежи. Материалы. Первый год обучения. (Серия «Библиотека педагога».) Стр. 80 . . . . . — » 35 »

Содержание: Методы работы школы крестьянской молодежи. Учебная табель. Программа по агрономии, по природоведению, по физике, по географии, по обществоведению, литературного чтения, наблюдений над языком, по математике. Программное содержание работ сельско - хозяйственных кружков молодежи.

... Пока у нас есть в стране такое явление, как безграмотность, о политическом просвещении слишком трудно говорить.

*Ленин.*

## ХУДОЖЕСТВЕННАЯ ЛИТЕРАТУРА.

### РАССКАЗЫ И СТИХИ.

**Антонов, Максим.** Суд над плохим крестьянином. Пьеса для крестьянского театра в 2-х картинах. (Серия «Для рабочих и крестьян».) Стр. 62 . . . . . — р. 20 к.

**Артамонов, М.** Земля родная. Стихотворения. Стр. 127 . . . . . — » 20 »

**Архипова - Хилкова, П. Н.** Ученая Клуша. (Серия «Изба - читальня»). Стр. 54 . . . . . — » 25 »

**Басов - Верхоянцев.** Венок. Сказки. Стр. 191 . . — » 30 »

**Безыменский, А.** К солнцу. Стихотворения. Стр. 60. — » 10 »

**Бергстедт.** Фабрика святых. Праздник св. Йоргена. Переработка с норвежского романа Е. Виноградской. (Библиотека для рабочих и крестьян «Изба-читальня».) Стр. 85 . . . . . — » 25 »

**Березовский, Ф.** Коммуна Красный Октябрь. (Серия «Изба - читальня») . . . . . — » 24 »

**Волжский, А.** За власть советов. (Серия «Изба - читальня».) . . . . . — » 10 »

— К новой жизни. Рассказы. (Серия «Изба - читальня».) . . . . . — » 10 »

**Волков, М.** Новое право. Рассказы. (Серия «Изба-читальня».) . . . . . — » 20 »

**Волынский, Сергей.** Бойцы железных войн. Были и баллады. 1917—1921. Стихотворения. Стр. 43. — » 25 »

**Герасимов, М.** Железное цветение. Стихи. Книга первая. Стр. 132 . . . . . 1 » 20 »

— Электрификация. Стр. 49 . . . . . — » 3 »

**Городецкий, С.** Серп. 12-я книга стихов. Стр. 51. — » 10 »

**Гумилевский, А.** Сорок сороков. Повесть. (Серия «Изба - читальня».) . . . . . — » 20 »

**Красный Сарафан.** Новый народный песенник. Собрал Деев - Хомяковский . . . . . — » 15 »

**Новые сказки.** Собрал Г. Деев - Хомяковский . . . . — » 35 »

Добржинский (Диэз). Рассказ о том, как Данил всю деревню сманил. («Кр. Новь».) Стр. 40.. — р. 6 к.
Еж, Т. Т. Казачий атаман. Роман. В переработке В. А. Азова. (Серия «Изба-читальня».) Стр. 109. — » 30 »
Жаров, А. Обновленная земля. Стихи. (Серия «Изба-читальня».) Стр. 15 . . . . . — » 12 »
«Жид». По рассказу Г. А. Мачтета. 2-е изд. Стр. 32 . . . . . — » 7 »
Иванов, Всеволод. Бронепоезд № 14,69. Повесть. (Библиотека для рабочих и крестьян «Изба-читальня».) Стр. 106 . . . . . — » 20 »
Ионов, И. Алое поле. Стихи. 2-е изд. Стр. 32.. — » 15 »
— Колос. Обложка В. Конашевича. Стр. 31.. — » 12 »
Казин, В. Рабочий май. Стр. 27. . . . . — » 7 »
Клокова, М. Бубенцы. Сборник стихотворений для детей. С рисунками. Стр. 40 . . . . . — » 25 »
Князев, В. Красное евангелие. 4-е изд. Стр. 58. — » 6 »
— Первая книга стихов. 1905—1916 г.г. Стр. 416. — » 50 »
— Песни красного звонаря. Стр. 118. . . . . — » 15 »
— Русь. Сборник избранных пословиц, присловок, поговорок и прибауток. Стр. 112 . . . . — » 75 »
— Современные частушки. 1917—1922 г.г. Стр. 76. — » 35 »
Коношицкая, М. Печальница горя народного. Ее жизнь и избранные стихи. 2-е изд. Стр. 31. — » 6 »
Лазарева, Ирина. Малаша-делегатка. Рассказ. С рисунками. (№ 347.) («Кр. Новь».) Стр. 62. — » 10 »
Ленин в поэзии. 1924—21/I—1925. Сборник стихотворений. Под редакцией И. Садофьева. Стр. 59 . . . . . — » 20 »
Лесняк-Логинов, П. Огоньки и др. рассказы. Стр. 32 . . . . . — » 5 »
Летчик. Рассказы и стихи. С рисунками. («Кр. Новь».) Стр. 45 . . . . . — » 8 »
Логинов, Ив. На страже. Стр. 88. . . . . — » 10 »
— Накануне. Стр. 32. . . . . — » 4 »
Логинов-Лесняк. Бурелом (Повесть.) (Серия «Изба-читальня».) . . . . . — » 10 »
Мазнин, Дм. В дыму пожаров. Стихи. Стр. 64.. — » 10 »
Малышев, Сергей. По дороге в город. Рассказ. 2-е изд. С рисунками. (№ 335.) («Кр. Новь»). Стр. 48. . . . . — » 8 »
Морозов, Ф. Жизнь учила. Рассказ крестьянина. (Серия «Изба-читальня».) Стр. 26. . . . . — » 10 »
Муйжель, В. В. За крестьянской правдой. Историческая повесть из времен крестьянской

войны в Англии в 1381 г. Рисунки и обложка И. В. Симакова. (Серия «Изба-читальня».) Стр. 131 . . . . . — р. 20 к.

**Неверов, А.** Новый дом. Рассказы. (Серия «Изба-читальня».) . . . . . — » 80 »

**Никифоров, Георгий.** «В окружении». Сборник. (Серия «Изба-читальня».) Стр. 86 . . . . . — » 15 »

**Октябрь в клубах.** Сборник материалов к празднованию годовщины Октябрьской революции. Стр. 222, с 13 отд. приложениями . . . . . 1 » 25 »

**Октябрь в поэзии.** Сборник стихотворений. Стр. 55. — » 15 »

**Орешин, Петр.** С гуся вода. Рассказы. (Серия «Изба-читальня».) Стр. 111 . . . . . — » 22 »

— Радуга. Стр. 238 . . . . . — » 30 »

**Платоныч, Н.** В потемках. Пьеса в 4-х действиях для деревенского театра. Стр. 62 . . . . . — » 10 »

**Подьячев, С.** В работном доме. (Серия «Изба-читальня».) Стр. 111 . . . . . — » 24 »

**Пришелец, А.** Плечо к плечу. (Серия «Изба-читальня»). Стр. 27 . . . . . — » 10 »

**Ромашев.** Федька-есаул. Драма в 3-х действиях. — » 30 »

**Сейфуллина.** Мужицкий сказ о Ленине. Изд. 2-е. (Серия «Ленинская библиотека»). Стр. 15 . . . — » 6 »

**Семенов, С.** Рядовые и взводные. Партийные будни. Стр. 70 . . . . . — » 35 »

**Сивачев, М.** Кулак. Рассказ. (Серия «Изба-читальня».) . . . . . — » 25 »

**Тетмайер, К.** Горные орлы. В переработке М. Л. Слонимского. Обложка и рисунки В. Д. Замирайло. (Серия «Изба-читальня»). Стр. 109 . . . . . — » 20 »

**Тихонов, Ник.** Сами. 2-е издание. С рисунками Е. Хигер. (Серия «Ленинская библиотека».) Стр. 9 . . . . . — » 6 »

**Успенский, Г.** Неизлечимый. (Совесть отца дьякона.) Рассказ. Стр. 40 . . . . . — » 7 »

— Саранча. Рассказ. С 10 рис. 2-е изд. Стр. 37. — » 7 »

**Чириков, Е.** Волшебники. Переработал М. Васильковский. Рассказ. Стр. 23 . . . . . — » 5 »

**Шадрин.** Старое и новое. Пьеса для деревенского театра. 2-е изд. . . . . — » — »

**Швейхель, Роберт.** За свободу. Роман по истории крестьянской войны в Германии. В переработке В. В. Муйжеля. Рисунки и обложка Н. И. Кравченко. (Серия «Изба-читальня».) Стр. 100 . . . . . — » 20 »

**Эркман-Шатриан.** Парижские баррикады. В переработке Е. Павловой. Рисунки Риу. Обложка В. Сварога. (Серия «Изба-читальня».) Стр. 108. — р. 20 к.

— Разбитые цепи. По роману «История одного крестьянина». В переработке П. Константинова. Обложка и рисунки Е. В. Сафоновой. (Серия «Изба-читальня».) Стр. 110 . . . . . — » 20 »

**Юрцев.** Чудесное лекарство. Рассказы. (Серия «Изба-читальня».) . . . . . — » 10 »

**Юрьин, Ю.** Советский чорт. Комедия в 3-х действиях . . . . . — » 25 »

**Язвицкий, Валерий.** Фаддеич за границей. Рассказ. С рисунками. Стр. 63 . . . . . — » 12 »

**Яровой, П.** Маленькая повесть о яслях. Рассказ. Стр. 30 . . . . . — » 6 »

... Свободная литература будет служить миллионам, десяткам миллионов трудящихся, которые составляют цвет страны, ее силу, ее будущность.

*Ленин.*

## ПОРТРЕТЫ ВОЖДЕЙ РЕВОЛЮЦИИ.

Ленин, В. И. Трехкрасочная автолитография художника М. Далькевича. Размер 93 × 66 сантиметров. Рекомендован институтом В. И. Ленина при Ц.К.Р.К.П. . . . . — р. 50 к.
Калинин, М. И. Председатель В.Ц.И.К. . . . . — » 40 »
Зиновьев, Г. Е. Председатель III Коммунистического Интернационала. Большой формат . . . — » 25 »
Малый формат . . . . . — » 15 »

## ПЛАКАТЫ.

«Везде, всегда, безраздельно с нами — Ленин». Литография в четыре краски по рисунку художника П. Дуплицкого . . . . . — р. 50 к.
«Год без вождя — год под знаменем ленинизма» . . . — » 50 »
«По завету Ленина крепи рабоче-крестьянскую смычку» . . . . . — » 50 »
«Лучшие работницы и крестьянки в Ленинскую партию». Литография в три краски по рисунку художника И. Симакова . . . . . — « 40 »

## КАЛЕНДАРИ.

Календарь и записная книжка рабочего на 1925 г. — р. 80 к.
Всеобщий настольный календарь на 1925 г. . . . — » 1 »
Отрывной календарь «Ильич» на 1925 г. . . . . — » 1 »

## СОДЕРЖАНИЕ.


| | стр. |
|---|---|
| Политико-просветительная литература | 7 |
| Серия «Ленинская библиотека» | 10 |
| Женское движение | 12 |
| История Парижской Коммуны | 14 |
| Литература для молодежи | 16 |
| Антирелигиозная литература | 19 |
| Сельское хозяйство | 21 |
| Медицина, санитария, гигиена и ветеринария | 26 |
| Естествознание. Техника | 27 |
| Кооперация | 28 |
| Советское право, строительство и законодательство | 29 |
| Метрология | 30 |
| Руководства и пособия по ликвидации безграмотности | 31 |
| Художественная литература | 33 |
| Портреты вождей революции. Плакаты. Календари | 37 |


Библиотека Социалистической Академии

## ДЛЯ ЗАМЕТОК.

## ДЛЯ ЗАМЕТОК.

## ДЛЯ ЗАМЕТОК.

## ДЛЯ ЗАМЕТОК.

## ДЛЯ ЗАМЕТОК.

# ГОСУДАРСТВЕННОЕ ИЗДАТЕЛЬСТВО

ЛЕНИНГРАД—МОСКВА

## ОТДЕЛЕНИЯ ГОСУДАРСТВЕННОГО ИЗДАТЕЛЬСТВА

БАКУ, ул. Троцкого, 14;

ВОЛОГДА, пл. Свободы;

ВОРОНЕЖ, просп. Революции, 1-й Дом Советов;

КАЗАНЬ, Гостиный Двор;

КИЕВ, ул. Воровского, 38;

Филиал: в ВИННИЦЕ, Подольской губ., проспект Ленина, 44;

КОСТРОМА, Советская, 11;

КРАСНОДАР, Красная, 33;

Н.-НОВГОРОД, Покровка, 12;

ОДЕССА, ул. Лассаля, 27;

Филиал: в ЗИНОВЬЕВСКЕ (б. Елисаветград), улица Ленина, 34;

ПЕНЗА, Интернациональная, 39;

РОСТОВ н/Д., ул. Энгельса, 106;

Филиалы:

в АРМАВИРЕ, Первомайская, 54;

„ ВЛАДИКАВКАЗЕ, Пролетарский пр., 38;

„ КИСЛОВОДСКЕ, ул. Карла Маркса, 7;

„ ПЯТИГОРСКЕ, Советский пер., 36;

„ ТАГАНРОГЕ, улица Ленина, 56;

САРАТОВ, ул. Республики, 42;

СВЕРДЛОВСК (б. Екатеринбург), ул. Малышева, 37-1;

СМОЛЕНСК, Советская, 12;

ТАМБОВ, Коммунальная, 14;

ТИФЛИС, пр. Руставели, 16;

Филиал: в БАТУМЕ, ул. III Интернационала, 16;

ТВЕРЬ, Советская, 45;

ХАРЬКОВ, ул. 1 Мая, 20.

# КНИЖНЫЕ МАГАЗИНЫ ГОСУДАРСТВЕННОГО ИЗДАТЕЛЬСТВА

ЛЕНИНГРАД:

Дом Книги, Проспект 25 Октября, 28. Тел. 1-32-44.

Проспект 25 Октября, 66.

Проспект Володарского, 53/а. Тел. 5-71-35.

МОСКВА:

Тверская, 28, уг. Советской площади. Тел. 1-28-94, 3-63-14.

Моховая, 17. Тел. 1-31-50, 2-95-19.

Моховая, 22. Тел. 2-31-20.

Никольская, 3. Тел. 49-51, 2-86-37.

Серпуховская площадь, 1/43. Тел. 3-79-65.

Кузнецкий мост, 12. Тел. 1-01-35, 4-42-39.

Покровка, Лялин пер., 11. Тел. 5-91-20.

Мясницкая, 46/2 (уг. Козловского пер.). Тел. 5-98-76.

Ильинка, Богоявленский пер., 4. Тел. 47-36, 2-87-03.

1-я Тверская-Ямская ул., 26. Тел. 5-04-53.

„Серп и Молот". Площ. Свердлова, 2-й Дом Советов. Тел. 1-32-42, 2-91-62.

Таганская площадь, 5/7. Тел. 3-14-47.

Улица Герцена, 13. Тел. 2-64-95.

Дом Книги, Тверская, 51. Тел. 3-92-07, 4-82-16.

Гиз № 10839. Ленинградский Гублит № 3458. 3 л. Отп. 1000 экз.
Тип. „Печатный Двор". Гатчинская, 26.